



### Vermessungs- und Katasterverwaltung Niedersachsen

Gemeinde: Hillerse  
Gemarkung: Hillerse  
Flur: 3 Flurstück: 231

### Liegenschaftsgrafik 1:1250 Präsentation der Liegenschaften

Erstellt am 04.05.2022  
Aktualität der Daten 30.04.2022

N = 5808467  
E = 32596288

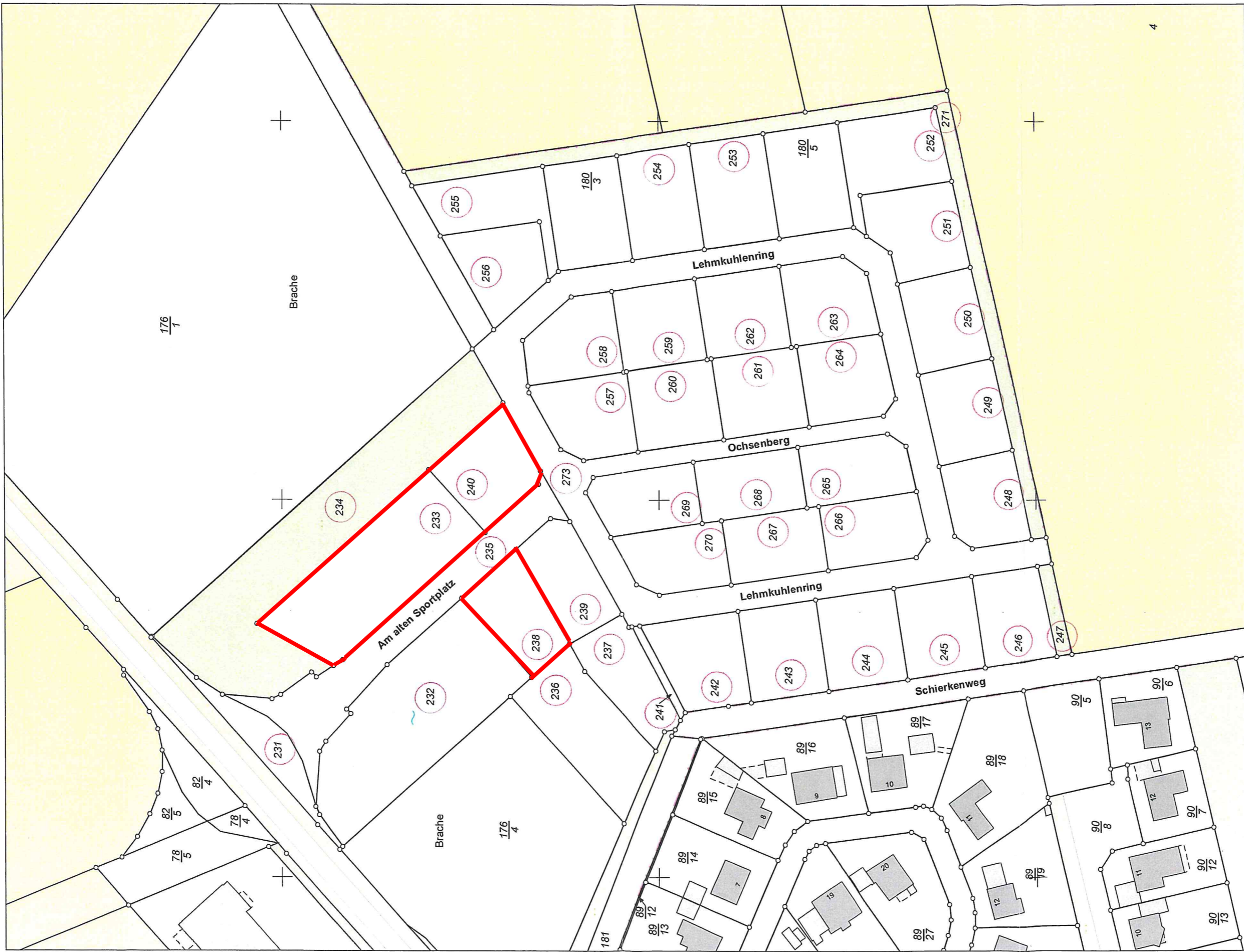

N = 5808055

Maßstab 1:1250

0 12,5 25 37,5 Meter

#### Verantwortlich für den Inhalt:

Landesamt für Geoinformation und Landesvermessung Niedersachsen  
Regionaldirektion Braunschweig-Wolfsburg - Katasteramt Gifhorn -  
Am Schlossgarten 6  
38518 Gifhorn

#### Bereitgestellt durch:

Landesamt für Geoinformation und Landesvermessung Niedersachsen  
- Katasteramt Gifhorn -  
Am Schloßgarten 6  
38518 Gifhorn

Zeichen: 084-E1-348\_2022

Bei einer Verwertung für nichteigene oder wirtschaftliche Zwecke oder einer öffentlichen Wiedergabe sind die Allgemeinen Geschäfts- und Nutzungsbedingungen (AGNB) zu beachten; ggf. sind erforderliche Nutzungsrechte über einen zusätzlich mit der für den Inhalt verantwortlichen Behörde abzuschließenden Nutzungsvertrag zu erwerben.

E = 32595976